

# MONTHLY MEMBERSHIP PROGRESS REPORT

장소 REPUBLIC OF KOREA

District 355 D

Results as of: 2/28/2023

클럽				회원 1인당			
결과- 2022-2023				결과- 2022-2023			
사분기	신생클럽 목표	신생클럽	해산된 클럽	사분기	회원 순증가 목표	실제 회원증강	실제 퇴회 회원 수(전출입 포함)
7월/8월/9월	1	1	3	7월/8월/9월	150	296	191
10월/11월/12월	1	1	0	10월/11월/12월	150	170	133
1월/2월/3월	1	0	0	1월/2월/3월	150	99	43
4월/5월/6월	1	0	0	4월/5월/6월	150	0	0

목표 및 누적 신생클럽 수

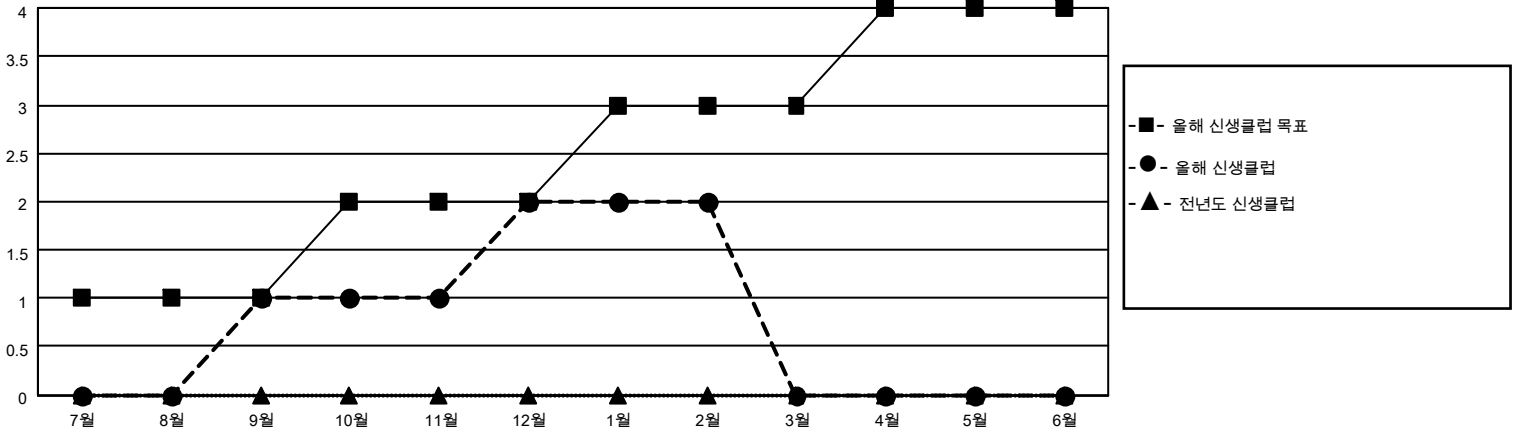

목표 및 누적 회원수

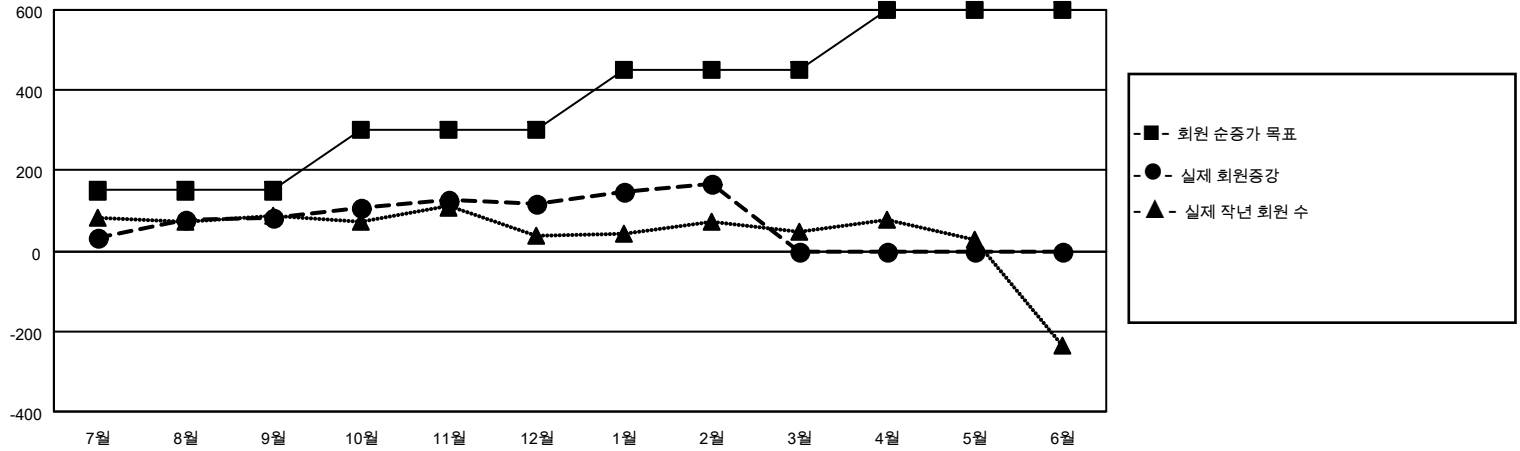

해산된 클럽: 3	1명 이상의 신입회원을 등록한 74 CLUBS OF 89	<h3 style="text-align: center;">성별 분포</h3> <table style="width: 100%; border-collapse: collapse;"> <tr> <td style="width: 50%;">남성</td> <td style="text-align: right;">1,955 (68.17%)</td> </tr> <tr> <td>여성</td> <td style="text-align: right;">913 (31.83%)</td> </tr> <tr> <td>NON BINARY</td> <td style="text-align: right;">0 (0.00%)</td> </tr> <tr> <td>PREFER NOT TO ANSWER</td> <td style="text-align: right;">0 (0.00%)</td> </tr> </table>	남성	1,955 (68.17%)	여성	913 (31.83%)	NON BINARY	0 (0.00%)	PREFER NOT TO ANSWER	0 (0.00%)						
남성	1,955 (68.17%)															
여성	913 (31.83%)															
NON BINARY	0 (0.00%)															
PREFER NOT TO ANSWER	0 (0.00%)															
<table border="1" style="width: 100%; border-collapse: collapse;"> <thead> <tr> <th colspan="2" style="text-align: left;">퇴회회원</th> </tr> </thead> <tbody> <tr> <td style="width: 70%;">작고</td> <td style="text-align: right;">8</td> </tr> <tr> <td>클럽해산</td> <td style="text-align: right;">0</td> </tr> <tr> <td>기타</td> <td style="text-align: right;">359</td> </tr> <tr> <td><b>합계</b></td> <td style="text-align: right;"><b>367</b></td> </tr> </tbody> </table>	퇴회회원		작고	8	클럽해산	0	기타	359	<b>합계</b>	<b>367</b>	<a href="#">누적 회원 데이터를 확인하시려면 여기에 클릭하십시오.</a>	<table style="width: 100%; border-collapse: collapse;"> <tr> <td style="width: 50%;">가족 단위 회원 총수</td> <td style="text-align: right;">115</td> </tr> <tr> <td>회비 절반을 지불하는 가족회원</td> <td style="text-align: right;">59</td> </tr> </table>	가족 단위 회원 총수	115	회비 절반을 지불하는 가족회원	59
퇴회회원																
작고	8															
클럽해산	0															
기타	359															
<b>합계</b>	<b>367</b>															
가족 단위 회원 총수	115															
회비 절반을 지불하는 가족회원	59															